

## Ministero delle Attività Produttive

**Oggetto:** Punto 2.2 dell'Allegato I del DPR 30 aprile 1999, n. 162: installazione di ascensori con fossa e testata limitate.

### 1) Considerazioni preliminari

La presente nota definisce la procedura da seguire nel caso in cui, essendo la cabina in una posizione estrema del vano di corsa, non possa essere evitato il rischio di schiacciamento mediante uno spazio libero o un volume di rifugio oltre tali posizioni estreme, così come prescritto dal Requisito Essenziale di Sicurezza contenuto nel punto 2.2 dell'Allegato I del DPR 162/99.

La presente circolare si riferisce esclusivamente all'installazione di **ascensori nuovi**, realizzati secondo il DPR 162/99, da collocare **in edifici esistenti**<sup>1</sup>; situazioni diverse, qualora emergessero, non sono oggetto della presente regolamentazione.

Eliminato: di questo Ministero

Eliminato: b

Eliminato: della Direttiva Ascensori e

Eliminato: quindi

Eliminato: la Direttiva Ascensori

Eliminato: dovranno essere esaminate con modalità da definire

### 2) Fondamenti legislativi

Per una migliore comprensione dei concetti esposti nella presente nota si ritiene utile rammentare quanto segue:

- a) Il DPR 162/99 "**Regolamento recante norme per l'attuazione della Direttiva 95/16/CE sugli ascensori**", nell'Allegato I detta i Requisiti Essenziali di Sicurezza e di salute relativi alla progettazione e alla costruzione degli ascensori e dei componenti di sicurezza;
- b) Il punto 2.2 del citato Allegato I richiede uno spazio libero o un volume di rifugio oltre le posizioni estreme della cabina per assicurare la sicurezza dei **manutentori e degli operatori** addetti alle necessarie operazioni di manutenzione, riparazione e verifica;
- c) Il terzo capoverso dello stesso punto 2.2. recita: "**Tuttavia, in casi eccezionali**<sup>2</sup>, lasciando agli Stati membri la possibilità di dare il proprio accordo preventivo, in particolare in edifici già esistenti, le **autorità competenti**<sup>3</sup> possono prevedere

<sup>1</sup> Per la definizione di edificio esistente, si veda la lettera b) punto 1.3 di EN 81-1/2.

<sup>2</sup> I casi eccezionali sono quelli nei quali la soluzione prevista dalle norme UNI EN 81-1/2:1999 è irrealizzabile per impedimenti oggettivi non superabili, che dovranno essere documentati in sede di richiesta di deroga (vedi paragrafo 4, punto 1).

<sup>3</sup> In Italia, il Ministero delle Attività Produttive (DGSPC).

altri mezzi appropriati per evitare tale rischio se la soluzione precedente è irrealizzabile”.

### 3) Considerazioni in merito alla possibilità di chiedere ed ottenere l'autorizzazione

La varietà ed il numero di richieste di autorizzazione pervenute a questo Ispettorato ha reso necessaria una migliore definizione dei requisiti fondamentali e delle procedure da adottare.

Le motivazioni per poter richiedere un'autorizzazione all'installazione di un ascensore con fossa e testata limitate possono essere riferite ad alcune situazioni, rilevate in edifici, riconducibili ai seguenti casi principali, pur se non esaustivi:

- I. Vincoli derivanti da Regolamenti edilizi comunali o stabiliti dalle Soprintendenze per i Beni architettonici e per il Paesaggio;
- II. Impossibilità oggettive dovute a vincoli naturali o strutturali (falde acquifere, terreni instabili, strutture ad arco o volta, ecc.);
- III. Diritti di soggetti terzi.

Si precisa che l'autorizzazione deve sempre essere richiesta **in relazione alla tipologia dell'edificio** indipendentemente dal tipo di ascensore che si intende installare. La commercializzazione di ascensori di nuova concezione o i modelli certificati, che consentono la realizzazione di spazi liberi o volumi di rifugio ridotti, **non risulta di per sé stessa condizione sufficiente per la concessione di una eventuale autorizzazione.**

### 4) Adempimenti procedurali

Si elencano di seguito i documenti necessari e la procedura da seguire per presentare una istanza di autorizzazione che possa essere presa in esame da questo Ispettorato:

1- La richiesta di autorizzazione deve essere inoltrata dal proprietario dell'ascensore (o dal suo legale rappresentante) e, oltre all'indicazione degli **impedimenti oggettivi che rendono richiedibile l'autorizzazione**, deve contenere tutti gli elementi necessari a identificare l'impianto oggetto della richiesta, e cioè:

- l'edificio dove esso deve essere installato;
- il nominativo dell'installatore;
- il tipo, la marca, il modello ed il numero di fabbrica;

2- se, per l'installazione dell'ascensore, si rendono necessari interventi strutturali nell'edificio, dovranno essere presentate dichiarazioni di compatibilità con le strutture esistenti, eventuali calcoli e qualsiasi altro elemento utile a

Eliminato: ,

Eliminato:

Formattato

Formattati: Elenchi puntati e numerati

Eliminato: ¶  
<#>Adempimenti procedurali ¶  
¶

Formattati: Elenchi puntati e numerati

Formattati: Elenchi puntati e numerati

Formattati: Elenchi puntati e numerati

Eliminato: S

dimostrare la correttezza dell'intervento in rapporto a tutte le condizioni esistenti;

3- dichiarazioni e/o documentazione necessaria a dimostrare gli impedimenti oggettivi non superabili di cui al paragrafo 3), punti I-II-III;

Eliminato: D

Formattati: Elenchi puntati e numerati

4- devono essere forniti i disegni completi dell'impianto ascensore dai quali risulti evidente quali sono gli spazi od i volumi ridotti;

Formattati: Elenchi puntati e numerati

5- deve essere anche allegata, a seconda della procedura di valutazione della conformità che sarà successivamente adottata dall'installatore dell'ascensore:

Formattati: Elenchi puntati e numerati

a) copia dell'attestato di esame CE del tipo o modello di ascensore da installare, ai sensi dell'Allegato V della direttiva ascensori 95/16/CE e del DPR 30 aprile 1999, n.162, oppure

b) copia del **certificato CE di esame della progettazione** relativo ad ascensori progettati con testata e/o fossa ridotta per le ditte installatrici di ascensori in possesso del Sistema Garanzia Qualità, ai sensi dell'Allegato XIII del DPR 30 aprile 1999 n. 162, oppure

c) dichiarazione dell'installatore che l'ascensore, ottenuta l'autorizzazione all'installazione dell'ascensore da parte del MAP, verrà sottoposto a verifica da parte di un Organismo Notificato secondo l'Allegato X.

Eliminato: della direttiva ascensori 95/16/CE e

Formattati: Elenchi puntati e numerati

Eliminato: D

Eliminato: <#>Copia dell'attestato di esame CE e relativo certificato di autorizzazione alla marcatura CE per verifica di unico prodotto, ai sensi dell'allegato X della direttiva ascensori 95/16/CE e del DPR 30 Aprile 1999, n. 162.¶

Le procedure di cui alle lettere a) b) c) sono riferite alla presentazione, da parte dell'azienda costruttrice/installatrice di ascensori, di **idonee valutazioni dei rischi:**

- inerenti specificatamente le difformità che l'ascensore presenta nei confronti delle norme armonizzate; valutazioni che devono essere **validate dall'organismo notificato** che si assume la responsabilità di certificare l'impianto (lettere a) e c)) o l'azienda in Allegato XIII (lettera b)), oppure
- che evidenzino la conformità ad eventuali norme armonizzate specifiche per ascensori con fossa e testata limitate.

Per la metodologia da seguire nelle procedure di valutazione dei rischi possono essere utilmente applicate le norme armonizzate e le altre norme di buona tecnica.

Da quanto sopra si evince chiaramente che, in conformità con il DPR 162/99, la soluzione tecnica deve essere quella prescelta e proposta dall'installatore, in quanto né la soluzione tecnica né la valutazione della medesima sono di competenza di questa Amministrazione.

Eliminato: la Direttiva Ascensori 95/16/CE

Eliminato: UNI ed ISO adottate ufficialmente da tali enti.¶

Eliminato: ¶

## 5) Modalità di presentazione e validità della documentazione

La domanda di autorizzazione è preventiva quindi l'installazione dell'ascensore non può avvenire prima della concessione.

- La domanda di cui al paragrafo 4) punto 1 deve essere sottoscritta dal proprietario dell'edificio (o dal suo legale rappresentante);
- Le dichiarazioni ed i calcoli di cui al paragrafo 4) punto 2, quando necessari, devono essere firmati da professionista abilitato;
- Le dichiarazioni o i documenti di cui al paragrafo 4) punto 3 devono essere sottoscritti, o firmati per copia conforme, dal proprietario e/o dal progettista secondo le rispettive competenze;
- I disegni di cui al paragrafo 4) punto 3 devono essere firmati per presa d'atto dalla ditta installatrice;
- I certificati/attestati relativi all'ascensore devono essere forniti in originale o in copia conforme all'originale.

## 6) Adempimenti finali

Una volta terminata l'installazione dell'ascensore ed espletate le necessarie procedure di conformità previste dal **D.P.R. 30 aprile 1999, n. 162**, questa Amministrazione dovrà ricevere:

- copia della dichiarazione CE di conformità dell'ascensore secondo quanto previsto dall'articolo 6 comma 5 del DPR n. 162/99 con chiari riferimenti all'impianto, al luogo dell'installazione ed eventualmente all'attestato o certificato rilasciato dall'Organismo Notificato secondo quanto previsto dall'articolo 6 comma 2 del citato DPR. I dati riportati devono permettere, nel loro insieme, di documentare la rispondenza tra la concessione dell'autorizzazione e l'installazione reale.

Si rammenta, infine, che è attribuita al richiedente e al progettista asseverante ogni responsabilità per la salvaguardia e il rispetto dei diritti di terzi, eventualmente preesistenti o comunque connessi con le opere oggetto dell'intervento, anche in ordine a eventuali diritti di comproprietà o servitù, ecc. che risultino o meno dichiarati nella dichiarazioni di inizio attività, ritenendo fin d'ora il Ministero delle Attività Produttive esonerato da ogni responsabilità.

Eliminato: 5.

Formattati: Elenchi puntati e numerati

Eliminato:

Eliminato:

Eliminato: avvenire

Formattato

Formattati: Elenchi puntati e numerati

Eliminato: 6. Adempimenti finali ¶

Eliminato: la

Eliminato: direttiva ascensori 95/16/CE e del

Eliminato: che

7) Sequenza delle attività

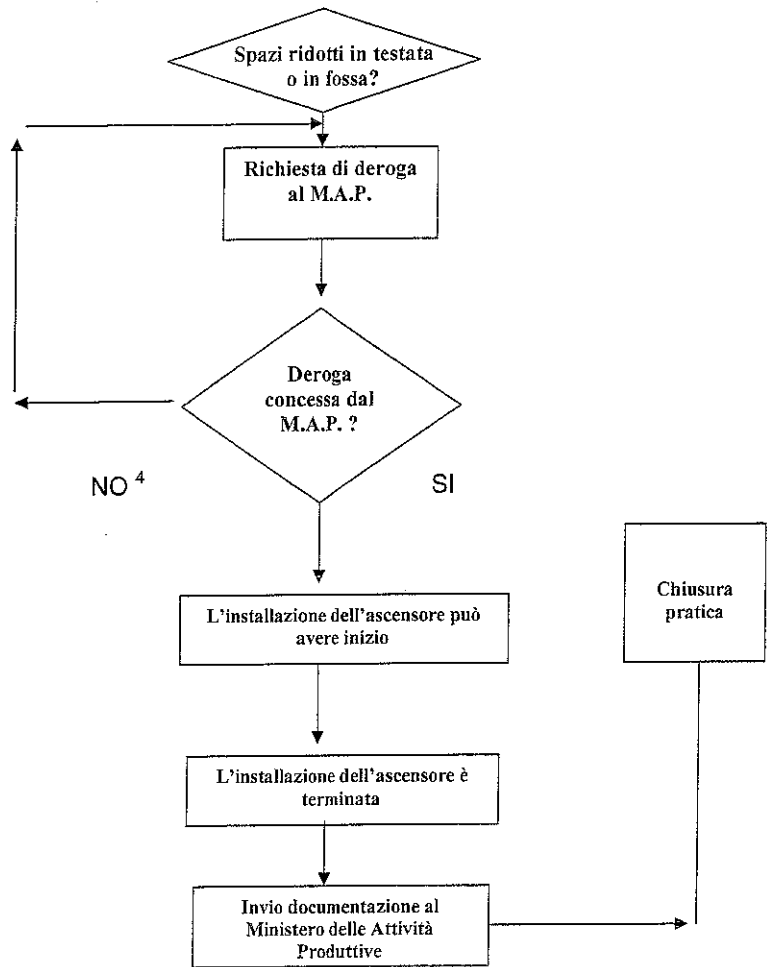

Eliminato: 7...  
Formattato  
Formattati: Elenchi puntati e numerati  
Formattato

La presente sostituisce la precedente nota n. 827777 del 4 agosto 2003 di questo Ispettorato.

Firmato: MAP – DGSPC – Ufficio F02

Formattato

Eliminato: circolare

Formattato

<sup>4</sup> Presentare gli ulteriori documenti o le integrazioni richieste se la domanda risultasse incompleta. In caso di rigetto della domanda la pratica non avrà ulteriori sviluppi e verrà archiviata.

Formattato